ŘEZ A-A

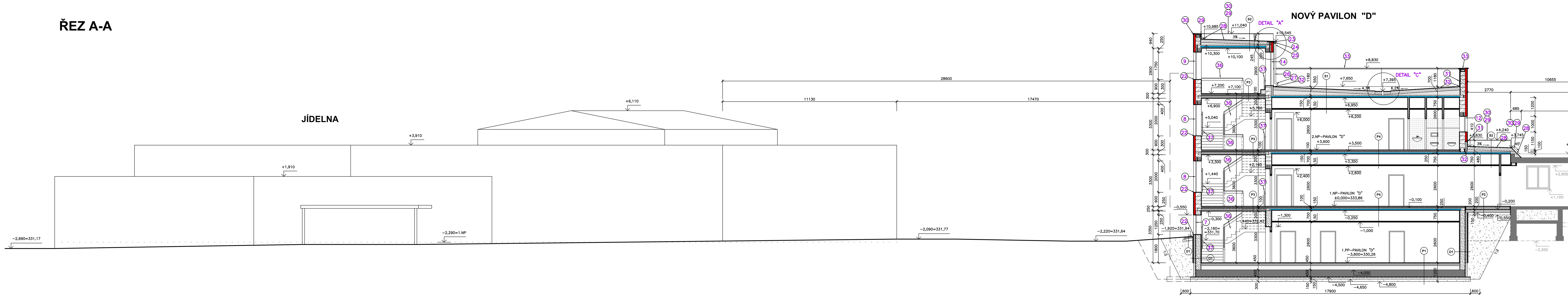

ŘEZ B-B

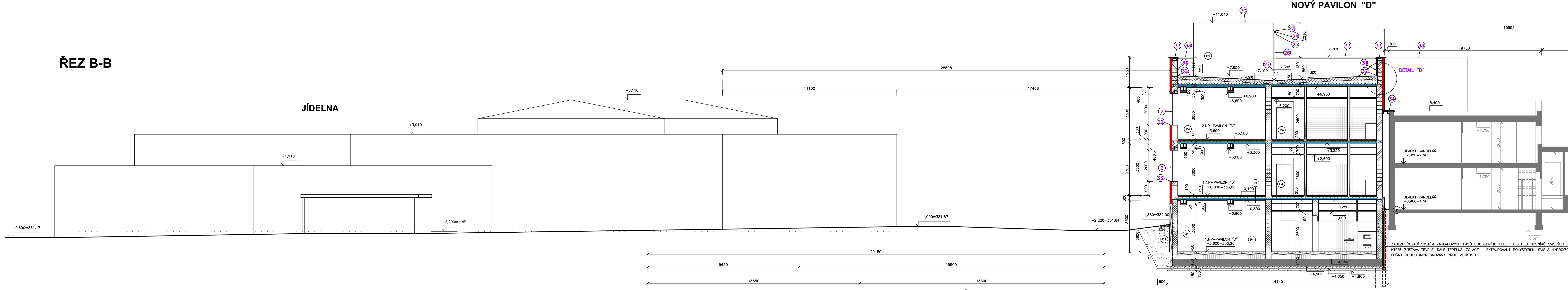

ŘEZ C-C

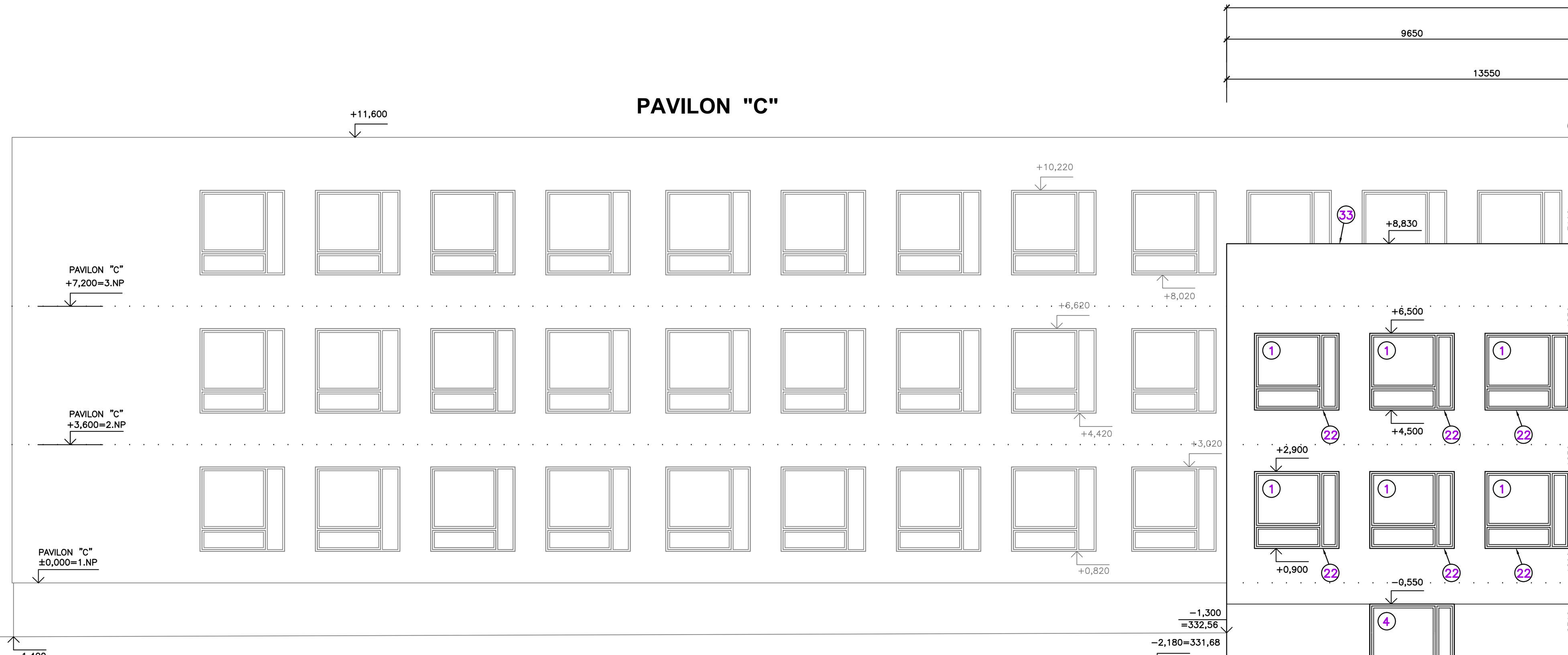

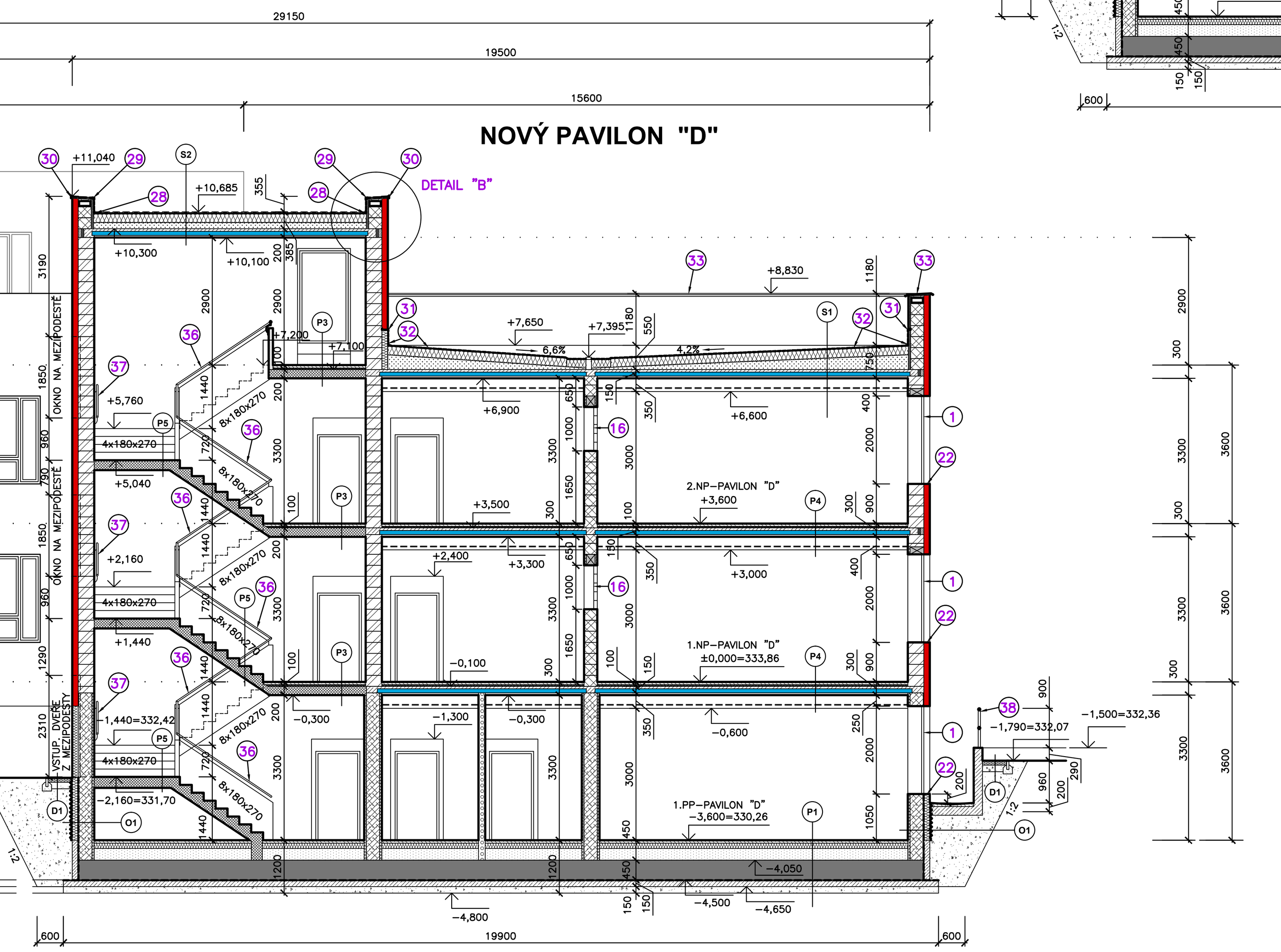

SKLADBA STĚNY SUTERÉNU

(O1)
- NOPOVÁ FOLIE
- EXTRUDOVANÝ POLYSTYRÉN TL. 140 MM NAD IZOLAČNÍ PŘIZDÍVKOU – OD ČISTÉ PODLAHY SUTERÉNU PO HORNÍ HRANU NADPRAŽÍ OKEN 1.PP
- HYDROIZOLACE A PROTIRADONOVÁ IZOLACE
- ŽELEZOBETONOVÉ MONOLITICKÉ ZDIVO, VODOTĚSNÝ BETON XC4 C30/37 + VYZTUŽENÍ, TL. 300 MM
- VNITŘNÍ OBEZDÍVKA Z POROBETONOVÝCH TVÁRNIC, P4–500 TEPELNÝ ODPOR 0,38 M2.K/W, TL. 50 MM

OKAPOVÝ CHODNÍK OKOLO OBJEKTU:

(D1)
- VYMÝVANÉ ŘÍČNÍ KAMENIVO – KAČÍREK TL. 100mm
- ŠTĚRKODRŤ TL. 150 mm

PŘÍSTUPOVÝ CHODNÍK K VEDLEJŠÍMU VSTUPU DO OBJEKTU:

(D2)
- BETONOVÁ DLAŽBA TL. 40 MM NEBO ZÁMKOVÁ DLAŽBA TL. 60 MM
- ŠTĚRKODRŤ ŠD 4/8 TL. 60 MM NEBO PŘI ZÁMK. DL. TL. 40 MM
- ŠTĚRKODRŤ ŠD 8/32 TL. 150 MM

SKLADBA PODLAHOVÝCH KONSTRUKCÍ:

POZN.
MEZI PODLAHOU (BETONY) A SVISLÝMI KONSTRUKCEMI VLOŽIT OKRAJOVOU DILATAČNÍ PÁSKU

(P1)
- NAŠLAPNÁ VRSTVA – KERAM. DLAŽBA SLINUTÁ NEBO LINOLEUM – LEPENÉ VČ. FABIONŮ (VIZ. TAB. MÍSTNOSTÍ) VČETNĚ SAMONIVELAČNÍ STĚRKY TL. 15 MM
- BETONOVÁ MAZANINA SE SÍTÍ KARI 150/150/R4 (KRYTÍ VÝZTUŽE 20 MM), BETON C16/20, TL. 50 MM
- OCHRANNÁ FÓLIE – ZAKRYTÍ TEP. IZOLACE POJISTNOU FOLIÍ VČETNĚ NETKANÉ TEXTILIE
- TEPELNÁ IZOLACE – PODLAHOVÝ POLYSTYRÉN TL. 120 MM
- OCHRANNÁ FÓLIE – ZAKRYTÍ TEP. IZOLACE POJISTNOU FOLIÍ VČETNĚ NETKANÉ TEXTILIE
- PÍSKOVÝ NÁSYP (POPŘ. JE MOŽNÉ VE SPODNÍCH VRSTVÁCH NAHRADIT STAVENIŠTNÍ SUTÍ), VE KTERÉM POVEDOU VEŠKERÉ INSTALACE VČ. LEŽATÉ KANALIZACE, TL. 260 MM

CELKOVÁ TL. 450 MM
- ŽB ZÁKLADOVÁ DESKA Z VODOTĚSNÉHO BETONU XC4 C30/37 VČETNĚ KARI SÍTÍ VE DVOU VRSTVÁCH + PŘÍLOŽKY, TL. 450 MM
- HYDROIZOLACE A PROTIRADONOVÁ IZOLACE
- ŽB ZÁKLADOVÝ PODBETON, BETON C20/25 VČETNĚ KARI SÍTÍ PŘI SPODNÍM POVRCHU, TL. 150 MM
- ZHUTNĚNÝ ŠTĚRKOVÝ PODSYP FRAKCE 16/32 TL. 150 mm

CELKOVÁ TL. 1200 MM

(P2)
- NAŠLAPNÁ VRSTVA – KERAM. DLAŽBA SLINUTÁ (VIZ. TAB. MÍSTNOSTÍ) VČETNĚ SAMONIVELAČNÍ STĚRKY TL. 15 MM
- BETONOVÁ MAZANINA SE SÍTÍ KARI 150/150/R4 (KRYTÍ VÝZTUŽE 20 MM), BETON C16/20, TL. 50 MM
- OCHRANNÁ FÓLIE – ZAKRYTÍ TEP. IZOLACE POJISTNOU FOLIÍ VČETNĚ NETKANÉ TEXTILIE
- TEPELNÁ IZOLACE – PODLAHOVÝ POLYSTYRÉN TL. 130 MM
- HYDROIZOLACE A PROTIRADONOVÁ IZOLACE

CELKOVÁ TL. 200 MM
- ŽB ZÁKLADOVÁ DESKA, BETON XC4 C30/37 VČETNĚ KARI SÍTÍ VE DVOU VRSTVÁCH, TL. 200 MM
- ZHUTNĚNÝ ŠTĚRKOVÝ PODSYP FRAKCE 16/32 TL. 150 mm

CELKOVÁ TL. 550 MM

(P3)
- NAŠLAPNÁ VRSTVA – KERAM. DLAŽBA SLINUTÁ (VIZ. TAB. MÍSTNOSTÍ) VČETNĚ SAMONIVELAČNÍ STĚRKY TL. 15 MM
- BETONOVÁ MAZANINA SE SÍTÍ KARI 150/150/R4 (KRYTÍ VÝZTUŽE 20 MM), BETON C16/20, TL. 50 MM
- OCHRANNÁ FÓLIE – ZAKRYTÍ TEP. IZOLACE POJISTNOU FOLIÍ VČETNĚ NETKANÉ TEXTILIE
- TEPELNÁ IZOLACE – PODLAHOVÝ POLYSTYRÉN TL. 35 MM
- OCHRANNÁ FÓLIE – ZAKRYTÍ TEP. IZOLACE POJISTNOU FOLIÍ VČETNĚ NETKANÉ TEXTILIE

CELKOVÁ TL. 100 MM
- PODESTA SCHODIŠTĚ – OCELOVÉ VÁLCOVANÉ NOSNÍKY + PREFABRIKOVANÉ ŽB DESKY + PŘEBETONOVÁNÍ BETON C 25/30 VČETNĚ KARI SÍTÍ TL. 200 MM
- VNITŘNÍ TENKOVRSTVÁ OMÍTKA VČETNĚ ARMOVACÍ TKANINY

CELKOVÁ TL. 300 MM

(P4)
- NAŠLAPNÁ VRSTVA – KERAM. DLAŽBA SLINUTÁ NEBO LINOLEUM – LEPENÉ VČ. FABIONŮ (VIZ. TAB. MÍSTNOSTÍ) VČETNĚ SAMONIVELAČNÍ STĚRKY TL. 15 MM
- BETONOVÁ MAZANINA SE SÍTÍ KARI 150/150/R4 (KRYTÍ VÝZTUŽE 20 MM), BETON C16/20, TL. 50 MM
- OCHRANNÁ FÓLIE – ZAKRYTÍ TEP. IZOLACE POJISTNOU FOLIÍ VČETNĚ NETKANÉ TEXTILIE
- TEPELNÁ IZOLACE – PODLAHOVÝ POLYSTYRÉN TL. 35 MM
- OCHRANNÁ FÓLIE – ZAKRYTÍ TEP. IZOLACE POJISTNOU FOLIÍ VČETNĚ NETKANÉ TEXTILIE

CELKOVÁ TL. 100 MM
- NOVÁ NOSNÁ STROPNÍ KONSTRUKCE TL. 150 MM – TRAPÉZOVÝ PLECH TR 92/275 TL. 92,5 MM + PŘEBETONOVÁNÍ TL. 57,5 MM
  BETON C25/30, SPODNÍ VÝZTUŽ 4øR14/bm, KRYTÍ 25 MM, HORNÍ VÝZTUŽ KARI SÍŤ 100/100/8, PŘESAH SÍTÍ 350 MM, KRYTÍ 20 MM
  TRAPÉZOVÝ PLECH JE ULOŽNÝ NA NOSNÝCH ZDECH A NA HEB NOSNÍCÍCH Č. 280 PO MAX. OSOVÉ ROZTEČI 3 M, HEB NOSNÍKY JSOU OPLÁŠTĚNY SÁDROKARTONEM NEBO SKRYTY POD PODHLEDEM
- SÁDROKARTONOVÝ PODHLED VČETNĚ ROŠTU A PAROZÁBRANY TĚSNĚ POD TRAPÉZOVÉ PLECHY NEBO NAD SOCIÁLNÍM ZÁZEMÍ A NAD CHODBAMI BUDE UMÍSTĚN
  KAZETOVÝ PODHLED ZAVĚŠENÝ– DESKY 600x600 MM, VČETNĚ KONSTRUKCE A PAROZÁBRANY TL. 50 MM VE VÝŠCE 2,6 M NAD ČISTOU PODLAHOU

CELKOVÁ TL. 300 MM NEBO U KAZET. PODHLEDU VČ. VZDUCHOVÉ MEZERY 1000 MM

POŽÁRNÍ STROPY – POŽADAVEK REI 60 – 1.PP, REI 45 – 1.NP, POŽÁRNÍ ODOLNOST BUDE ZAJIŠŤOVAT
PODHLED – DOLOŽEN ATEST

(P5)
- NAŠLAPNÁ VRSTVA – KERAM. DLAŽBA SLINUTÁ (VIZ. TAB. MÍSTNOSTÍ) VČETNĚ SAMONIVELAČNÍ STĚRKY TL. 15 MM
- NABETONOVANÉ SCHODIŠŤOVÉ STUPNĚ
- NOSNÁ KONSTRUKCE SCHODIŠTĚ – OCELOVÉ VÁLCOVANÉ NOSNÍKY + PREFABRIKOVANÉ ŽB DESKY + PŘEBETONOVÁNÍ BETON C 25/30 VČETNĚ KARI SÍTÍ TL. 200 MM
- VNITŘNÍ TENKOVRSTVÁ OMÍTKA VČETNĚ ARMOVACÍ TKANINY

SKLADBY STŘEŠNÍCH PLÁŠŤŮ:

(S1) SKLADBA STŘEŠNÍHO PLÁŠTĚ – NEPOCHOZÍ – NAD PAVILONEM D

- STŘEŠNÍ PVC – P FOLIE TL. 1,5 MM, MECHANICKY KOTVENÁ, S POVRCHOVOU ÚPRAVOU ODOLNOU PROTI UV ZÁŘENÍ S NOSNOU VLOŽKOU Z PES TKANINY
- NETKANÁ SEPARAČNÍ TEXTILIE Z POLYPROPYLENU S PLOŠNOU HMOTNOSTÍ 300 GRAMŮ/M2
- TEPELNÁ IZOLACE – PODLAHOVÝ POLYSTYRÉN TL. 200 mm
- TEPELNÁ IZOLACE – PODLAHOVÝ POLYSTYRÉN DO SPÁDU (SPÁDOVÉ KLÍNY) – SPÁD MIN. 3%, 30 AŽ 335 MM
- NOVÁ NOSNÁ STROPNÍ KONSTRUKCE TL. 150 MM – TRAPÉZOVÝ PLECH TR 92/275 TL. 92,5 MM + PŘEBETONOVÁNÍ TL. 57,5 MM
  BETON C25/30, SPODNÍ VÝZTUŽ 4øR14/bm, KRYTÍ 25 MM, HORNÍ VÝZTUŽ KARI SÍŤ 100/100/8, PŘESAH SÍTÍ 350 MM, KRYTÍ 20 MM
  TRAPÉZOVÝ PLECH JE ULOŽNÝ NA NOSNÝCH ZDECH A NA HEB NOSNÍCÍCH Č. 280 PO MAX. OSOVÉ ROZTEČI 3 M, HEB NOSNÍKY JSOU OPLÁŠTĚNY SÁDROKARTONEM
- SÁDROKARTONOVÝ PODHLED VČETNĚ ROŠTU A PAROZÁBRANY TĚSNĚ POD TRAPÉZOVÉ PLECHY NEBO NAD SOCIÁLNÍM ZÁZEMÍM A NAD CHODBAMI BUDE UMÍSTĚN
  KAZETOVÝ PODHLED ZAVĚŠENÝ– DESKY 600x600 MM, VČETNĚ KONSTRUKCE A PAROZÁBRANY TL. 50 MM VE VÝŠCE 2,6 M NAD ČISTOU PODLAHOU

POŽÁRNÍ STROPY – POŽADAVEK REI 30 – 2.NP, POŽÁRNÍ ODOLNOST BUDE ZAJIŠŤOVAT
PODHLED – DOLOŽEN ATEST

(S2) SKLADBA STŘEŠNÍHO PLÁŠTĚ – NEPOCHOZÍ – NAD SCHODIŠTĚM A PROPOJOVACÍ CHODBOU

- STŘEŠNÍ PVC – P FOLIE TL. 1,5 MM, MECHANICKY KOTVENÁ, S POVRCHOVOU ÚPRAVOU ODOLNOU PROTI UV ZÁŘENÍ S NOSNOU VLOŽKOU Z PES TKANINY
- NETKANÁ SEPARAČNÍ TEXTILIE Z POLYPROPYLENU S PLOŠNOU HMOTNOSTÍ 300 GRAMŮ/M2
- TEPELNÁ IZOLACE – PODLAHOVÝ POLYSTYRÉN TL. 200 mm
- TEPELNÁ IZOLACE – PODLAHOVÝ POLYSTYRÉN DO SPÁDU (SPÁDOVÉ KLÍNY) – SPÁD MIN. 3%, 30 AŽ 115 MM (NAD CHODBOU 1.NP) A AŽ 170 MM (NAD SCHODIŠTĚM)
- NOVÁ NOSNÁ STROPNÍ KONSTRUKCE TL. 150 MM – TRAPÉZOVÝ PLECH TR 92/275 TL. 92,5 MM + PŘEBETONOVÁNÍ TL. 57,5 MM
  BETON C25/30, SPODNÍ VÝZTUŽ 4øR14/bm, KRYTÍ 25 MM, HORNÍ VÝZTUŽ KARI SÍŤ 100/100/8, PŘESAH SÍTÍ 350 MM, KRYTÍ 20 MM
  TRAPÉZOVÝ PLECH JE ULOŽNÝ NA NOSNÝCH ZDECH
- SÁDROKARTONOVÝ PODHLED VČETNĚ ROŠTU A PAROZÁBRANY TĚSNĚ POD TRAPÉZOVÉ PLECHY NEBO NAD CHODBOU BUDE UMÍSTĚN
  KAZETOVÝ PODHLED ZAVĚŠENÝ– DESKY 600x600 MM, VČETNĚ KONSTRUKCE A PAROZÁBRANY TL. 50 MM VE VÝŠCE 2,6 M NAD ČISTOU PODLAHOU

POŽÁRNÍ STROPY – POŽADAVEK REI 30 – 2.NP, POŽÁRNÍ ODOLNOST BUDE ZAJIŠŤOVAT
PODHLED – DOLOŽEN ATEST

LEGENDA:

- STÁVAJÍCÍ KONSTRUKCE
- ŽELEZOBETONOVÉ MONOLITICKÉ ZDIVO, VODOTĚSNÝ BETON XC4 C30/37 + VYZTUŽENÍ, TL. 300 MM
- VNITŘNÍ OBEZDÍVKA Z POROBETONOVÝCH TVÁRNIC, P4–500 TEPELNÝ ODPOR 0,38 M2.K/W, TL. 50 MM
- VNĚJŠÍ IZOLAČNÍ OBEZDÍVKA Z CIHELNÉHO ZDIVA TL. 150 MM
- HYDROIZOLACE A PROTIRADONOVÁ IZOLACE
- STŘEŠNÍ PLÁŠŤ
  HYDROIZOLACE PRO ZATĚŽOVACÍ VRSTVY – STŘEŠNÍ PVC – P FOLIE TL. 1,5 MM, MECHANICKY KOTVENÁ, S POVRCHOVOU ÚPRAVOU ODOLNOU PROTI UV ZÁŘENÍ S NOSNOU VLOŽKOU Z PES TKANINY
  + NETKANÁ SEPARAČNÍ TEXTILIE Z POLYPROPYLENU S PLOŠNOU HMOTNOSTÍ 300 GRAMŮ/M2
- ZÁKLADOVÉ BETONOVÉ KONSTRUKCE
- ANGLICKÝ DVOREK – VODOTĚSNÝ BETON C32/37 XC4, PŘI VNĚJŠÍM OBVODU KARI SÍŤ ø8, OKA 100x100 MM, KRYTÍ 50 MM, TL. STĚN 200 MM
  SPÁDOVÝ BETON C 20/25 TL. 50 – 80 MM VČETNĚ KARI SÍTĚ ø4, OKA 150x150 MM
- ŠTĚRKOVÝ ZHUTNĚNÝ PODSYP
- ZDIVO Z CIHELNÝCH BROUŠENÝCH TVÁRNIC TL. 365 MM, PEVNOST V TLAKU 10 MPa, SOUČINITEL PROSTUPU TEPLA U = 0,25 W/M2.K, TEPELNÝ ODPOR R=3,79 M2.K/W
- ZDIVO Z CIHELNÝCH BROUŠENÝCH TVÁRNIC TL. 400 MM, PEVNOST V TLAKU 10 MPa, SOUČINITEL PROSTUPU TEPLA U = 0,23 W/M2.K, TEPELNÝ ODPOR R=4,11 M2.K/W
- ZDIVO Z CIHELNÝCH BROUŠENÝCH TVÁRNIC TL. 300 MM, PEVNOST V TLAKU 15 MPa, SOUČINITEL PROSTUPU TEPLA U = 0,51 W/M2.K, TEPELNÝ ODPOR R=1,71 M2.K/W
- PŘÍČKY Z POROBETONOVÝCH TVÁRNIC TL. 150 MM, P2–500 TEPELNÝ ODPOR R=1,15 M2.K/W
- PŘÍČKY Z POROBETONOVÝCH TVÁRNIC TL. 100 MM, P2–500 TEPELNÝ ODPOR R=0,77 M2.K/W
- OD HORNÍ HRANY NADPRAŽÍ OKEN SUTERÉNU PO ATIKY
  VYROVNÁNÍ POVRCHU TL. 10 MM
  TEPELNĚ IZOLAČNÍ KOMPOZITNÍ CERTIFIKOVANÝ SYSTÉM – TEPELNÝ IZOLANT TL. 120 MM, KONTAKTNÍ TEPELNĚ IZOLAČNÍ SYSTÉM SE SENDVIČOVOU TEPELNĚ IZOLAČNÍ DESKOU SKLÁDAJÍCÍ SE ZE ŠEDÉHO FASÁDNÍHO POLYSTYRÉNU A MINERÁLNÍ VLNY KONSTANTNÍ TL. 30 MM
  ZATEPLENÍ OBJEKTU VČETNĚ NATAŽENÍ OMÍTKY JE PODROBNĚ POPSÁNO V TECHNICKÉ ZPRÁVĚ
  VENKOVNÍ TENKOVRSTVÁ OMÍTKA VČETNĚ SKLOTEXTILNÍ SÍŤOVINY TL. 5 MM
  CELKOVÁ TL. 135 MM
  U OKENNÍCH A DVEŘNÍCH OTVORŮ BUDE ZATEPLENÍ PŘETAŽENO MIN. 30 MM PŘE RÁM, POD PARAPETY JE NAVRŽEN EXTRUDOVANÝ POLYSTYRÉN.
- ŽB ZÁKLADOVÁ DESKA Z VODOTĚSNÉHO BETONU XC4 C30/37 VČETNĚ KARI SÍTÍ VE DVOU VRSTVÁCH + PŘÍLOŽKY, TL. 450 MM
- ŽB ZÁKLADOVÝ PODBETON, BETON C20/25 VČETNĚ KARI SÍTÍ PŘI SPODNÍM POVRCHU, TL. 150 MM
- PÍSKOVÝ NÁSYP (POPŘ. JE MOŽNÉ VE SPODNÍCH VRSTVÁCH NAHRADIT STAVENIŠTNÍ SUTÍ), VE KTERÉM POVEDOU VEŠKERÉ INSTALACE VČ. LEŽATÉ KANALIZACE, TL. 260 MM
- TEPELNÁ IZOLACE
  EXTRUDOVANÝ POLYSTYRÉN TL. 140 MM NAD IZOLAČNÍ PŘIZDÍVKOU – OD ČISTÉ PODLAHY SUTERÉNU PO HORNÍ HRANU NADPRAŽÍ OKEN SUTERÉNU, KDE ZAČÍNÁ KONTAKTNÍ TEPELNĚ IZOLAČNÍ SYSTÉM SE SENDVIČOVOU TEPELNĚ IZOLAČNÍ DESKOU, POD TERÉNEM OCHRÁNĚN EXTRUOVANÝ POLYSTYRÉN NOPOVOU FOLIÍ
  PODLAHOVÝ POLYSTYRÉN VE SKLADBÁCH PODLAH A STŘEŠNÍCH SKLADBÁCH TL. VIZ. JEDNOTLIVÉ SKLADBY PODLAH, VE STŘEŠE TL. 200 MM
  VNITŘNÍ STRANA ATIKY – POLYSTYRÉN TL. 50 MM
- BETONOVÉ MAZANINY
  VE SKLADBĚ PODLAH – BETONOVÁ MAZANINA SE SÍTÍ KARI 150/150/R4 (KRYTÍ VÝZTUŽE 20 MM), BETON C16/20, TL. 50 MM
- NOSNÁ KONSTRUKCE SCHODIŠTĚ – OCELOVÉ VÁLCOVANÉ NOSNÍKY + PREFABRIKOVANÉ ŽB DESKY + PŘEBETONOVÁNÍ BETON C 25/30 VČETNĚ KARI SÍTÍ TL. 200 MM
  NAD SUTERÉNEM BUDE PŘI OBVODU SCHODIŠŤOVÁ KONSTRUKCE ZAKONČENA VĚNCOVKOU – BROUŠENÁ TL. 80 MM + 50 MM EXTRUDOVANÝ POLYSTYRÉN
- NOSNÁ STROPNÍ KONSTRUKCE TL. 150 MM – TRAPÉZOVÝ PLECH TR 92/275 TL. 92,5 MM + PŘEBETONOVÁNÍ TL. 57,5 MM
  BETON C25/30, SPODNÍ VÝZTUŽ 4øR14/bm, KRYTÍ 25 MM, HORNÍ VÝZTUŽ KARI SÍŤ 100/100/8, PŘESAH SÍTÍ 350 MM, KRYTÍ 20 MM
  TRAPÉZOVÝ PLECH JE ULOŽNÝ NA NOSNÝCH ZDECH A NA HEB NOSNÍCÍCH Č. 280 PO MAX. OSOVÉ ROZTEČI 3 M,
  HEB NOSNÍKY JSOU OPLÁŠTĚNY SÁDROKARTONEM NEBO SKRYTY POD PODHLEDEM
  NAD 1.NP, 2.NP A NAD SCHODIŠTĚM BUDE PŘI OBVODU STROPNÍ KONSTRUKCE ZAKONČENA VĚNCOVKOU – BROUŠENÁ TL. 80 MM + 50 MM EXTRUDOVANÝ POLYSTYRÉN
- TEPELNÁ IZOLACE – PODLAHOVÝ POLYSTYRÉN DO SPÁDU (SPÁDOVÉ KLÍNY) – SPÁD MIN. 3%
- ŽB ZÁKLADOVÁ DESKA, BETON XC4 C30/37 VČETNĚ KARI SÍTÍ VE DVOU VRSTVÁCH, TL. 200 MM
- ZDĚNÉ ZÁBRADLÍ HLAVNÍHO SCHODIŠTĚ – POROBETONOVÁ TVÁRNICE, P2–500, R=0,77 m2.K/W, TL. 100 MM
  KOTVENO DO NOSNÉ ŽB KCE A UKONČENO KERAMICKÝM OBKLADEM VIZ. PSV

DETAIL "A"
DETAIL UKONČENÍ STŘEŠNÍHO PLÁŠTĚ U OKAPU

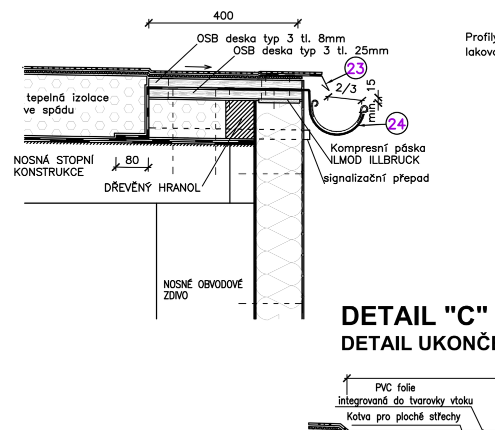

DETAIL "B"
DETAIL UKONČENÍ STŘEŠNÍHO PLÁŠTĚ U ATIKY

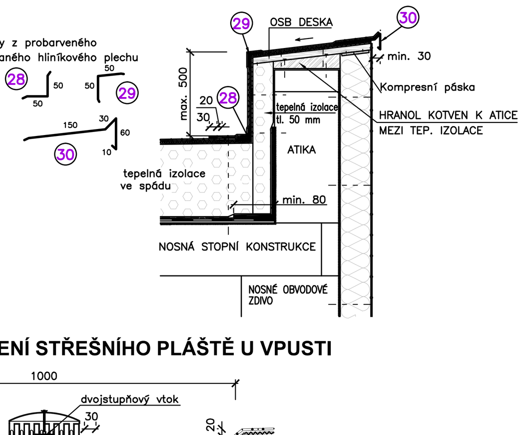

DETAIL "C"
DETAIL UKONČENÍ STŘEŠNÍHO PLÁŠTĚ U VPUSTI

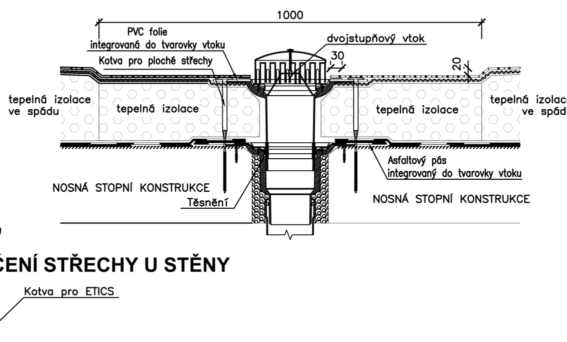

DETAIL "D"
DETAIL UKONČENÍ STŘECHY U STĚNY

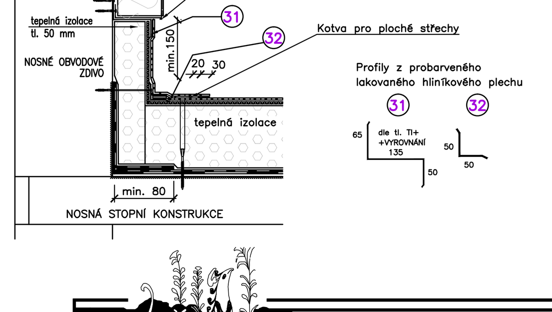

1

L. BENEDA, stavební a projekční kancelář
LUBOŠ BENEDA
ČIŽICKÁ 279, 332 09 ŠTĚNOVICE
IČ: 13882589• DIČ: CZ5807271008
PROVOZOVNA: ČERNICKÁ 9 A 11
301 36 PLZEŇ

VED. PROJ.: L. BENEDA	ODP. PROJ.: M. SMUTNÝ	VYPRACOVALA: D. PLUHAŘOVÁ
OBEC: PLZEŇ		STAVEBNÍ ÚŘAD: PLZEŇ 3
INVESTOR: STŘEDNÍ ODBORNÉ UČILIŠTĚ ELEKTROTECHNICKÉ, VEJPRNICKÁ 56, 318 00 PLZEŇ		RAZÍTKO:
II ETAPA ROZVOJE SPORTOVNÍHO GYMNÁZIA PLZEŇ– PŘÍSTAVBA PAVILONU "D"	DATUM:	05.2017
D. DOKUMENTACE OBJEKTŮ A TECHNICKÝCH A TECHNOLOGICKÝCH ZAŘÍZENÍ D.1. DOKUMENTACE STAVEBNÍHO NEBO INŽENÝRSKÉHO OBJEKTU; D.1.1) ARCHITEKTONICKO – STAVEBNÍ ŘEŠENÍ D.1.2) STAVEBNĚ KONSTRUKČNÍ ŘEŠENÍ	STUPEŇ:	PP
	Č. ZAKÁZKY:	201702
	FORMÁT:	14xA4
ŘEZ A–A, B–B, C–C	MĚŘ.: 1:100	D.1.1–2. Č. VÝKR.: 7.